

Nome: Giulio
Cognome: **Stanzione**
Nato: XXXXXXXXXX
Titolo di studio Laurea: Ingegneria Civile Edile conseguita il 21 dicembre 1990 presso la Facoltà di Ingegneria dell'Università degli Studi di Roma "La Sapienza";

Iscrizione presso Ordine degli Ingegneri: di **Benevento** dal **19 settembre 1991** al n. **817**

Ruoli Recenti SETTORE INFRASTRUTTURE:

Consigliere di Amministrazione con deleghe di Tecnis S.p.A.
Presidente C.d.A. Cogip Infrastrutture S.p.A.
Amministratore Unico Solar Energy S.r.l.
Presidente C.d.A. Porto Turistico Marina di Ragusa S.p.A.
Amministratore Delegato D.A.M. Progetti S.p.A.
Membro CDA indipendente Pavimod srl (Gruppo Gorima SPA)

Periodo universitario e titoli:

Laurea in Ingegneria Civile, indirizzo Edile, conseguita in data 21 dicembre 1990: Tesi sperimentale dal titolo: "Scenari di esposizione e vulnerabilità al sisma della Conca di Benevento. Elementi per un piano di mitigazione" Cattedra di Pianificazione Urbanistica relatore Prof. Ing. Giuseppe Imbesi.

Gennaio/novembre 1990: Docenze al Corso di Formazione organizzato dal FORMEZ a Benevento relativo alla problematica del rischio sismico e della pianificazione del territorio.

Settembre 1991: Iscrizione all'Albo degli Ingegneri della provincia di Benevento al numero 817.

Febbraio/aprile 1992: Corso Comitato Tecnici Acciaio "Le strutture di acciaio nelle costruzioni civili ed industriali".

1993 inserimento negli elenchi dei Consulenti e Periti Tecnici presso il Tribunale di Benevento.

Nel 2014 corso SDA Bocconi di Project Management.

ESPERIENZE PROFESSIONALI VARIE

Incarichi di ricerca e docenza:

Dal settembre 1989/aprile 1990:

Componente della ricerca "Riduzione del rischio sismico in Toscana" su fondi C.N.R. GNDT. Direttore della ricerca Prof. Ing. Giuseppe Imbesi, volta alla creazione e manipolazione di banche dati e relativi input grafici su elaboratori elettronici finalizzati alla pianificazione delle risorse territoriali e relativi modelli matematici;

Gennaio 1989/aprile 1991:

Direzione tecnica e gestione operativa del Centro CAD del Dipartimento di Architettura Tecnica e Tecnica Urbanistica della Facoltà di Ingegneria, Cattedra di Pianificazione Urbanistica. L'attività del dipartimento sviluppava possibili applicazioni delle tecniche di modellazione matematica (grafi gerarchici, calcolo matriciale) per la risoluzione delle problematiche di pianificazione del territorio in relazione alle azioni sulle strutture in presenza di ipotetici eventi sismici e valutazioni di impatto ambientale;

Dal settembre 1990:

Componente in qualità di ricercatore a contratto, del gruppo di ricerca del C.N.R. G.N.D.T. "Urbanizzazione e infrastrutture a rete. Sicurezza per la continuità dei servizi in territori a rischio.", coordinatore Prof. Ing. Alessandro Cutini, volta alla sperimentazione di una procedura operativa per le analisi e la valutazione delle infrastrutture a rete basata su personal computer.

Relatore nei corsi di formazione del FORMEZ, per i dipendenti degli enti pubblici in materia di pianificazione del territorio e rischio sismico.

Dal 2002 al 2015

Coordinatore del Comitato Scientifico, Docente e Presidente del Collegio di Esaminatori per l' ingresso e la qualificazione finale dei partecipanti ad una serie di Master post Laurea per l' Inserimento al lavoro e formazione specialistica per ingegneri ed architetti organizzati dalla Dirextra Alta Formazione e patrocinati da Istituzioni e primarie Imprese di settore. Corsi con cadenza annuale e sede didattica a Roma, Milano e Catania, che prevedono un periodo di stage presso primarie aziende del settore.

Dal 2021 ad oggi

Coordinatore del Comitato Scientifico, Docente e Presidente del Collegio di Esaminatori Master post Laurea per l' Inserimento al lavoro e formazione specialistica per ingegneri ed architetti organizzati dalla MEDIL SPA e UNISANNIO. Corsi con cadenza annuale e sede didattica a Benevento, che prevedono un periodo di stage presso primarie aziende del settore.

Incarichi professionali da libero professionista:

Dal 1990 al 1991

Progettazione del ponte in zona A.S.I. di Ponte Valentino in Benevento a servizio della viabilità di penetrazione. Il ponte, in struttura mista ferro/C.A. di lunghezza totale di 354 mt in 5 campate, comprese opere minori di sistemazione argini a confine;

Progettazione di edifici multipiano in C.A. destinato a nuova sede del Comune di San Giorgio La molare (BN). Comprensivo di tutte le dotazioni di impiantistica e di sicurezza;

Progettazione della ristrutturazione integrale del Palazzo Ducale " Lembo "in Baselice (BN). Struttura in muratura e legno dimora dei Conti di

Baselice iniziata nel 1300. La ristrutturazione prevedeva la destinazione dell'edificio a sede del museo delle attività rurali del Sannio;

Progettazione e Direzione Lavori di un opificio industriale, sede della Tipografia ad alta tiratura Flash Print, in zona Industriale Piazza Piana in Benevento. Opera finanziata dalla Agenzia per la Imprenditoria Giovanile. La progettazione ha riguardato oltre alle opere edili, tutta la dotazione di impiantistica anche della zona di pre stampa.

Rapporti di lavoro con Imprese di Costruzione Generale:

Dal luglio 1991 al 1996:

LODIGIANI S.p.A.:

- Responsabile Ufficio Tecnico e Direzione di Cantiere.

Dal 1996 al 1998:

COSTRUZIONI GENERALI C.G.P. s.r.l.:

Direzione Tecnica Generale dell'Impresa, e Procuratore Speciale, con procure estese anche alle società consortili operative.

Dal 1998 al 2002:

COLLINI S.p.a.:

Direzione Tecnica Generale dell'Impresa, e Procuratore Speciale, con procure estese anche alle Consortili Operative.

Dal 2002 al 2015:

Gruppo Tecnis S.p.A/Cogip S.p.A. partecipate e controllate:

Dal 2003 in stretto contatto diretto con la Proprietà, ha sviluppato le politiche strategiche di espansione dell'Impresa (fatturato del 2003 circa 5 miliardi di lire, consolidato 2014 circa 280 milioni di euro).

Le principali attività operative che negli anni ha direttamente sviluppato nel gruppo prima di diventarne Consigliere Delegato sono le seguenti:

- I. Iniziale fase di ristrutturazione aziendale per adeguare il modello di gestione alla dimensione di media/grande impresa;
- II. Direzione Tecnica Impresa e Direttore Generale di Produzione per le commesse principali, con Procura Generale;
- III. Direzione Centrale Acquisti e Attrezzatura per tutto il Gruppo con Procura Generale per tutti gli Acquisti di Materie Prime, Affidamenti Subappalti e consulenze (Tecniche e Legali) e acquisto Mezzi ed Attrezzature;
- IV. Attività di selezione e formazione delle risorse umane a vari livelli, dirigenti compresi, e con deleghe dirette. Procura di Datore di Lavoro;
- V. Coordinatore dei Capi Area per le Principali Commesse la gestione dei rapporti con le Committenze per la

massimizzazione del risultato di commessa in relazione al ciclo Attivo (Perizie di Variante e Primi di Accelerazione) ;

VI. Coordinamento Generale delle attività legate al Ciclo Passivo e al controllo di gestione;

Ha quindi assunto i ruoli di Direttore Generale (Gogip S.r.l.), Presidente C.d.A. (Cogip S.p.A), Consigliere Delegato (Tecnis S.p.A), e membro di C.d.A. in altre società minori del gruppo, partecipando attivamente ai più importanti processi che hanno coinvolto lo sviluppo, rispetto al trend di crescita dimensionale, che ha richiesto una continua manutenzione ordinaria e a volte straordinaria di tutte le procedure operative per adeguare l'efficacia dello staff ai risultati rispetto ai nuovi obiettivi a medio termine.

Si è inoltre occupato per Delega Diretta degli Start Up relativi ai processi di diversificazione (energie rinnovabili e portualità turistica) ed internazionalizzazione del settore infrastrutture (Area Maghreb, Area Emirati ed Area Brasile).

In sintesi entrato già da dirigente nel 2003 nel gruppo TECNIS S.p.A. (all'epoca è stato il primo dirigente assunto dalla società), ha svolto la sua attività principalmente quale membro del Board in un gruppo imprenditoriale che di dirigenti oggi ne annovera 35.

Nel 2015, a seguito divergenze di approccio con i soci di riferimento in merito alle modalità operativa e di sviluppo, si è dimesso da tutti gli incarichi del gruppo.

Dal 2015 ad oggi:

Ha assunto il ruolo di Project Manager e membro di Board nelle seguenti Aziende primarie del settore infrastrutturale:

- Doronzo Infrastrutture:
 - Direttore Generale
- Gruppo Gorima SPA :
 - Consigliere di Amministrazione indipendente della Società controllata Pavimod srl
 - Direttore Generale Operativo Gorima SpA
- Consorzio Stabile Medil:
 - Procuratore Speciale;
 - Direttore Operativo Settore Tecnico

Di seguito si propone un elenco sintetico delle principali Commesse, raggruppate per tipologia, per le quali ha direttamente sviluppato e gestito per procura diretta, la fase di acquisizione, la fase di ricerca del personale operativo, direttivo e dirigente, la fase di redazione di perizie tecnico e suppletive, la fase di esecuzione dei lavori fino collaudo, la fase del contenzioso.

Le principali di tali attività sono state gestite in Staff composto da oltre 750 addetti (di cui 60 ingegneri) tra dirigenti, quadri, tecnici e amministrativi, dei quali in larga parte ha anche curato la fase di selezione, assunzione e prima formazione.

OPERE MARITTIME

Dal 2003 al 2005:

Autorità Portuale di Messina - Lavori di consolidamento del Molo Norimberga.

Importo dei lavori: in c.t. 18 mil di €.



Dal 2004 al 2006:

Prefetto di Messina nella qualità di Commissario Delegato di cui all'Ordinanza n. 3169 del 21/12/2001 del ministro dell'interno Delegato per il Coordinamento della Protezione Civile - Progettazione e costruzione di due approdi di emergenza in prossimità dello svincolo autostradale esistente presso il Villaggio Tremestieri della città di Messina. Importo dei lavori: in c.t. 25 mil di €.



Dal 2005:

Autorità Portuale di Genova – Ponte Etiopia. Consolidamento delle banchine ed approfondimento fondali. Adeguamento funzionale dello sporgente.

Importo dei lavori: in c.t. 25 mil di €.

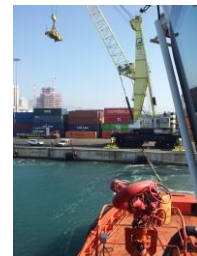

Autorità Portuale di Genova – Ponte Parodi. Consolidamento delle banchine e demolizione molo esistente.
Importo dei lavori: in c.t. 12 mil di €.



Dal 2006:

Autorità Portuale di Messina - Appalto integrato per l'esecuzione dei lavori di allargamento e rettifica delle banchine Vespri e Colapesce nel porto di Messina.
Importo dei lavori: in c.t 15 mil di €.



Autorità Portuale di Genova – Molo FINCANTIERI. Realizzazione di una nuova banchina su pali per costruzione grandi navi.
Importo dei lavori: in c.t 16 mil di €.

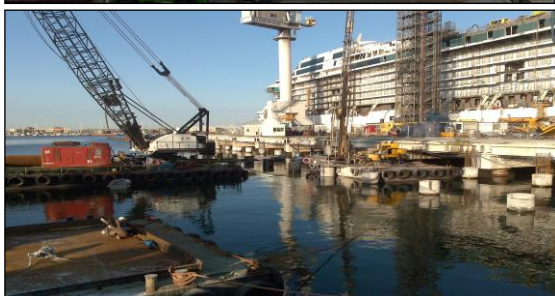

Autorità Portuale di Genova – Calata Bettolo. Esecuzione dei lavori di recupero funzionale di calata Oli Minerali ed ampliamento di calata Bettolo.

Importo dei lavori: in c.t 144 mil di €.- Opera in via di ultimazione.

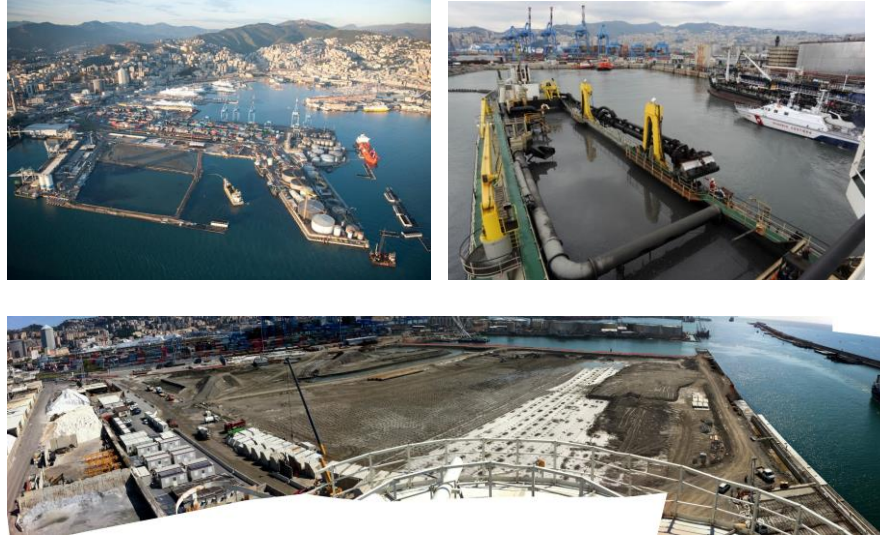

COMUNE DI RAGUSA. Progetto di finanzia per concessione della realizzazione e gestione del nuovo porto turistico Marina di Ragusa.

Importo dei Progetto: in c.t 70 mil di € - Opera realizzata e in fase di avviamento. Riveste il ruolo di Presidente di CdA della società di Gestione.



COMUNE DI GIARDINI NAXOS. Progetto di finanzia per la Concessione della realizzazione e gestione del nuovo porto turistico del Golfo di Taormina.

Importo dei Progetto: in c.t 50 mil di €. – Progetto in fase di sviluppo



OPERE FERROVIARIE E GALLERIE

Dal 1998 al 2003:

Metropolitana di Catania – Tratto Galatea Piazza Giovanni XXIII
Committente Circumetnea Catania.

Opera totalmente in esecuzione in sotterranea con una particolare complessità legata alla circostanza che un tratto della galleria, peraltro con importante raggio di curvatura, ha praticamente lambito le fondazioni di un fabbricato di 10 piani.

Importo dei Lavori: in c.t 45 mld di £

Nodo Ferroviario Siracusa Taggia.

Committente Ferrovie dello Stato.

Il lavoro ha di fatto realizzato un importante nodo di interscambio ferro gomma. Si sviluppa prevalentemente in galleria sui materiali molto eterogenei.

Importo dei Lavori: in c.t 150 mld di £.

Dal 2004:

RFI – Rete Ferroviaria Italiana - Progettazione esecutiva e realizzazione dei lavori occorrenti per la trasformazione della tratta ferroviaria Messina-Giampileri in metropolitana di superficie con l'inserimento di sei nuove fermate e l'adattamento delle cinque stazioni esistenti.

Importo dei lavori: in c.t 15 mil di €.

Dal 2005:

Rete Ferroviaria Italiana S.p.A. - ITALFERR S.p.A. - Intervento di ripristino e di messa in sicurezza dell'area interessata dal dissesto del rilievo attraversato dal tratto iniziale lato Messina della Galleria Scianina Tracoccia della nuova linea ferrov. PA-ME.

Importo dei lavori: in c.t 41 mil di €.



Dal 2012:

ITALFERR - lavori di completamento delle gallerie naturali ed artificiali del raddoppio della linea ferroviaria nella tratta S.Lorenzo al Mare-Andora
Importo dei lavori: in c.t 33 mil di €.



STRUTTURE OSPEDALIERE

Dal 1991 al 1996:

Comune di Venafro (IS). Ristrutturazione del presidio ospedaliero interprovinciale
Importo dei lavori: in c.t 11 mld di £.

Comune di Benevento. Realizzazione nuovo padiglione oftalmico e adeguamento degli impianti elettrici Ospedale civile G. Rummo
Importo dei lavori: in c.t 21 mld di £.

Dal 1998 al 2003:

Comune di Catania, realizzazione del nuovo presidio ospedaliero Garibaldi 2° stralcio Torre A
Categoria ANC richiesta: 2
Importo dei Lavori: in c.t 34 mld di £.

Comune di Catania, realizzazione del nuovo presidio ospedaliero Garibaldi 3° stralcio. Torre B – C, e Polo Radioterapie
Importo dei Lavori: in c.t 41 mil di €.



Comune di Catania, realizzazione del nuovo presidio ospedaliero San Marco. Appalto Concorso per la progettazione ed esecuzione dell' opera
Importo dei Lavori: in c.t 126 mil di €.



INFRASTRUTTURE STRADALI, PONTI, GALLERIE, AEROPORTI

Dal 2003 al 2015

Comune di Ravenna - Realizzazione di nuova strada di circonvallazione tra la rotonda di via Svevia e la via Cavina con annesso cavalcavia carrabile sulla linea FF.SS Ferrara-Rimini (Km 70+648).
Importo dei Lavori: in c.t 5 mil di €.

ANAS Sicilia - Autostrada A/29 dir. Alcamo-Trapani. Lavori di riqualifica del tratto autostradale mediante interventi di sostituzione dei giunti di dilatazione e rifacimento della sovrastruttura stradale nei viadotti compresi tra i km 0+000 ed il km 36+900 .
Importo dei Lavori: in c.t 5 mil di €.

ANAS Sicilia - Pavimentazione - Giunti A 19 Palermo - Catania km 2+700 e 74+000.

Importo dei Lavori: in c.t 11 mil di €.

"AUTOSTRADE" Concessioni e Costruzioni Autostrade S.P.A. - Esecuzione dei lavori di ampliamento e ristrutturazione dell'area di servizio Arda Ovest ubicati nel tratto Milano - Parma dell'autostrada Milano – Napoli.

Importo dei Lavori: in c.t 3 mil di €.

Provincia di Pesaro Urbino - Lavori di adeguamento della viabilità primaria S.P.n°3 Fogliense - 5° Lotto - Variante di Casinina - 1° stralcio funzionale dalla sez. 53.

Importo dei Lavori: in c.t 4 mil di €.

ANAS S.p.a. - Lavori di manutenzione straordinaria per il rifacimento della pavimentazione in tratti saltuari tra il km 294+500 e 370+000 di entrambe le sedi dell'ASR.

Importo dei Lavori: in c.t 4 mil di €.

Consorzio per le Autostrade Siciliane - Autostrada A/20 ME-PA. Manutenzione della pavimentazione autostradale e sostituzione giunti di dilatazione sui viadotti della tratta autostradale Messina – Furiano.

Importo dei Lavori: in c.t 5 mil di €.

Dal 2004 al 2006:

ANAS - Progetto di Ammodernamento dello svincolo al Km 28+615 della S.S. 417 con la strada Provinciale 131. Svincolo Base Americana Nato.

Importo dei Lavori: in c.t 0,9 mil di €.

Provincia Regionale di Catania - Lavori di Ammodernamento della S.P. 25/II - Tratto dalla S.S. 417 "Catania - Gela" a Ramacca.

Importo dei Lavori: in c.t 3 mil di €.

Dal 2004 al 2006:

ANAS s.p.a. Compartimento per la viabilità per la Sardegna - Lavori di manutenzione straordinaria per la sistemazione del piano viabile mediante risagomatura e realizzazione di tappeto di usura drenante tra i km 185+000 e km 210+000 della S.S. 131 Carlo Felice.

Importo dei Lavori: in c.t 4 mil di €.

Dal 2004 al 2006:

ANAS Sicilia - A/29 "Palermo Mazara del Vallo". Lavori di riqualifica del tratto autostrada compreso tra i km 0+000 e km 52+000 e dei raccordi autostradali.

Importo dei Lavori: in c.t 8 mil di €.

Dal 2005 al 2015

ANAS – Compartimento della viabilità per la Lombardia – S. S. 591 Cremasca- Progetto esecutivo dei lavori per il nuovo ponte strallato sul fiume ADDA.

Importo dei Lavori: in c.t 22 mil di €.



ANAS - Compartimento della viabilità per il Veneto - S.S.14 della Venezia Giulia - completamento 2° lotto della variante della statale a sud della città di San Donà di Piave.
Importo dei Lavori: in c.t 20 mil di €.



ANAS - Direzione Generale Roma - S.S. 652 FONDOVALLE SANGRO - Lavori di Costruzione del tratto compreso tra la stazione di Gamberane e la stazione di Civitaluparella - Lotto n°2 - Stralcio n°2 - Tratto n°1 - Variante all'abitato di QUADRI.
Importo dei Lavori: in c.t 29 mil di €.



ANAS - Lavori di costruzione tratto stradale da Liettoli a Piove di Sacco, con nuovo svincolo su via Veneto e collegamento con la S.P. n°12.
Importo dei Lavori: in c.t 26 mil di €.



Dal 2006 ad 2015

ANAS Sicilia - Lavori di sistemazione ed adeguamento della piattaforma stradale al tipo C.2 delle norme di cui al D.M. 05/11/01 tra il km 18+700 ed il km 24+650 della SS 118 "Corleonese - Agrigentina".
Importo dei Lavori: in c.t 14 mil di €.



Dal 2009 al 2012

ANAS - realizzazione del nuovo svincolo per il collegamento con la viabilità comunale di Battipaglia e dell'asta di raccordo a carreggiata unica con la strada statale 18, nonché l'ammodernamento del tratto autostradale, lungo circa 1 km, in corrispondenza dello svincolo stesso
Importo dei Lavori: in c.t 32 mil di €.



Dal 2010 al 2013

ANAS - Lavori di ammodernamento ed adeguamento del Macrolotto 3° - parte 3^ - dal Km 173+900 al Km 185+000 - dell'autostrada A3 Salerno-Reggio Calabria"
Importo dei Lavori: in c.t 293 mil di €.



Dal 2010 al 2015

ANAS - Nuova realizzazione del lotto 7 bis della "S.S. 626 dir" in un tratto ricadente all'interno dei territori dei comuni di Mazzarino (CL), Riesi (CL) e Sommatino (CL).
Importo dei Lavori: in c.t 16 mil di €.



Dal 2012 al 2015

ANAS - Ammodernamento della "S.S. 117" Centrale Sicula" in un tratto ricadente, in misura di circa il 50% per parte, all'interno dei territori dei comuni di Mistretta (ME) e di Nicosia (EN), a cavallo del valico della Sella del Contrasto (1.120 m s.l.m.). Il tracciato stradale, all'interno del territorio ennese, attraversa per un tratto di circa 2 km la Riserva Naturale Orientata Campanito-Sambuchetti, mentre, in provincia di Messina, lambisce per un tratto di circa 3 km il Parco dei Nebrodi.
Importo dei Lavori: in c.t 38 mil di €.

Dal 2017 ad oggi

COMUNE DI MESSINA – Lavori di realizzazione della strada di collegamento tra il Viale Gazzi e L'approdo per via Don Blasco.
Importo dei Lavori: in c.t 25 mil di €.

Dal 2015 ad oggi

ANAS Sardegna – Interventi messa in sicurezza ed interventi ed adeguamento sulla SS 131 Carlo Felice da km 108+300 a 209+500.
Importo dei Lavori: in c.t 45 mil di €.

EDILIZIA ESTENSIVA ed UNIVERSITARIA

Dal luglio 1991 al 1996:

I.A.C.P. Benevento, per la realizzazione di alloggi alla contrada Capodimonte.

Categoria ANC richiesta 2

Importo dei Lavori in c.t 21 mld di £.

Comune di Venafro, Concessione per i lavori nel Centro storico del Comune di Venafro.

Importo dei Lavori in c.t 65 mld di £.

Comune di Isernia, Ristrutturazione del Centro Storico di Isernia.

Importo dei Lavori: in c.t 16 mld di £.

Comune di Benevento, realizzazione di struttura integrata per parcheggi ed uffici in Via del Pomerio.

Importo dei Lavori: in c.t 37 mld di £.

Comune di Benevento, ristrutturazione del Mercato dei Commestibili in Via Gaetano Rummo.

Importo dei Lavori in c.t 8 mld di £.

Dal 2021 ad oggi:

UNIVERSITA DI BOLOGNA ALMA MATER

Costruzione del nuovo complesso della facoltà di ingegneria al Lazaretto.

Importo dei Lavori: in c.t 70 mil di €.

STRUTTURE SPORTIVE

Dal 1998 al 2003:

Cittadella dello sport di Nesima in Catania: Palazzetto dello sport e Piscine Coperte Nesima

Committente Universiadi e fondi Europa

Importo dei Lavori in c.t 90 mld di £.



Polo Sportivo in Palermo: Palazzetto dello sport e Campo di Baseball

Committente Universiadi e fondi Europa

Importo dei Lavori in c.t 75 mld di £.

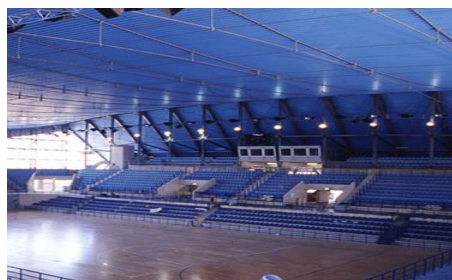

Dal 2003 al 2005:

Comune di S. Venerina – Realizzazione impianto sportivo polivalente.
Importo dei Lavori: in c.t 3 mil di €.

Comune di Gibellina – Edificio polifunzionale.
Importo dei Lavori: in c.t 3 mil di €.

INFRASTRUTTURE IDRICHE E FOGNARIE

Dal luglio 1991 al 1996:

Comune di Venafro, Sistemazione rete fognaria centro storico Venafro
Importo Lavori: in c.t 3 mld di £.

Dal 2003 al 2006:

Comune di Caltagirone – Lavori di urbanizzazione Boschigliolo 2.
Importo Lavori: in c.t 3 mil di €.

Consorzio Gestione Acque - Revisione Rete fognante e separazione reti, eliminazione piccoli impianti e riutilizzo acque reflue nei comuni consorziati: Arona - Borgoticino - Castelletto T. e Dormelletto.
Importo Lavori: in c.t 9 mil di €.

Dal 2006 al 2015:

Commissario di Governo per l'emergenza bonifiche e tutela delle acque nella Regione Campania - Appalto integrato per il risanamento statico e funzionale del sistema di collegamento all'impianto di depurazione di Cuma.
Importo Lavori: in c.t 29 mil di €.



Commissario di Governo per l'attuazione degli interventi idrici delle provincie di Palermo, Agrigento, Caltanissetta, Enna e Trapani. Appalto per la realizzazione dell'acquedotto Gela/Aragona.
Importo Lavori: in c.t 49 mil di €.

Dal 2010 al 2015:

Consorzio di Bonifica Catania - adeguamento funzionale del canale Cavazzini – Ristrutturazione delle tratte di attraversamento pensile.
Importo Lavori: in c.t 14 mil di €.



ENERGIE RINNOVABILI

Dal 2011 al 2015:

Coordinamento operativo, direzione tecnica e direzione lavori dei seguenti campi fotovoltaici:

- c.da Casalgismondo – 4 Mega - Aidone (EN);
- c.da Fondo Niglio – 5 Mega- Acate (RG);
- c.da Mandranova – 7 Mega Sclafani Bagni (PA);
- c.da Burgio – 6 Mega - Butera (CL);
- c.da Forcone – 10 Mega - Vittoria (RG);
- c.da Tranchina – 1 Mega - Caltabellotta (AG);
- c.da Scunda – 3,5 Mega - Caltabellotta (AG);
- c.da Piano Monaco – 3 Mega - Caltabellotta (AG);
- c.da Vigna di Corte – 3 mega - Caltabellotta (AG);



Benevento 14/02/22



GIULIO
STANZIONE
22.04.2025
13:56:39
GMT+02:00